Appel à projets conjoint - Édition 2024
Zone Atelier Alpes - Labex ITTEM

La Zone Atelier Alpes (ZAA) et le Labex ITTEM organisent un appel à projets conjoint. Cet appel vise à favoriser une approche plus intégrée des socio-écosystèmes de montagne en encourageant les recherches inter- et transdisciplinaires à leur sujet.

Les projets devront associer étroitement des chercheurs en sciences de la vie et/ou de la Terre **et** des chercheurs en sciences humaines et sociales d'au moins deux unités de recherche membres de la ZAA et du Labex ITTEM. Des projets associant un ou plusieurs partenaires opérationnels de ces structures sont particulièrement attendus.

Les projets devront être réalisés au cours de l'année 2024.

Ils pourront concerner l'ensemble des Alpes françaises (avec une dimension transfrontalière possible). Ceux concernant la plateforme Lautaret-Oisans[1] sont particulièrement attendus.

Ils pourront couvrir un ensemble large de thématiques, dès lors qu'ils présenteront une forte composante interdisciplinaire, entre sciences humaines et sociales et entre sciences de la vie et/ou de la Terre.

En particulier, seront soutenus des projets visant à documenter et à comprendre les manifestations et les conséquences des crises récentes (COVID-19, tempête Alex, canicules et sécheresse 2022) sur les socio-écosystèmes, ou les réponses à ces crises.

N.B. Cet appel à projets conjoint est complémentaire de l'AAP propre de la ZAA qui sera lancé à l'automne 2023.

[1] Voir carte à la fin de l'appel à projets.

Budget, procédure et calendrier

- La date limite de soumission des projets est fixée au **17 janvier 2024 à 12h.**

- Le budget alloué à cet appel est de l'ordre de 30 000€. Le budget des projets attendus pourra être de 5 à 10 k€.

- A noter que le Labex ITTEM peut financer des **gratifications de stage**.

- Les porteurs de projets sélectionnés s'engagent à fournir une **fiche de métadonnées**[2] aux standards de la ZAA et des partenaires du projet (cf. http://www.za-alpes.org/donnees-publications/portail-de-metadonnees/). Ils s'engagent à fournir un document de valorisation destiné à la communication des deux structures.

- Les demandes sont à transmettre **par voie électronique uniquement et au format pdf avec le sujet « AP2024-ZAA-Labex ITTEM »,** aux adresses suivantes[3]: zaa-direction@services.cnrs.fr; contact@labexittem.fr

- L'évaluation sera réalisée par un jury composé à parts égales de membres du comité de pilotage de la Zone Atelier Alpes et du comité de direction du Labex ITTEM. Les décisions seront prises en février 2024.

[2] Une assistance peut être fournie par la ZAA et le groupe de travail Bancariser Ensemble les Données (BED) du RZA. Plus d'informations sur la page web dédiée à BED du site internet du RZA : https://www.za-inee.org/fr/data-md-intro

[3] Un mail récapitulatif sera envoyé le 1er février 2024 pour s'assurer de la bonne réception de la totalité des projets soumis. Il est nécessaire de faire partie des listes de diffusion de la ZAA et du Labex ITTEM pour recevoir ces informations.

Formulaire
Appel à projets conjoint - Édition 2024
Zone Atelier Alpes - Labex ITTEM

Rappel : un seul fichier au format PDF à : zaa-direction@services.cnrs.fr; contact@labexittem.fr **avant le 17 janvier 2024 à 12h avec le sujet : AP2024-ZAA-Labex ITTEM**

Titre du projet	
Unités impliquées	
Partenaire(s) impliqué(s) :	
Site	
Porteur(s) du projet	
E-mail :	
Téléphone :	

Nature de la dépense	**Montant (HT)**
Équipement	
Mission	
Fonctionnement	
TOTAL	

Détails par poste :

Cofinancement (uniquement ceux obtenus) et pourcentage de contribution au projet :

Personnels impliqués et % de temps :

NOM	Prénom	Unité/Partenaire	Fonction dans le projet	% temps

Résumé du projet (10 lignes)

Ce résumé sera mis en ligne sur le site internet de la ZAA si votre projet est retenu. Le cas échéant nous vous demandons également de fournir si possible une photo ou deux ou un montage de photos illustrant le projet, et de préciser la légende et les crédits photos (cf. ex. http://www.za-alpes.org/-AAP-Conjoint-Labex-ITTEM-ZAA-)

Exposé du projet (maximum 2 pages)

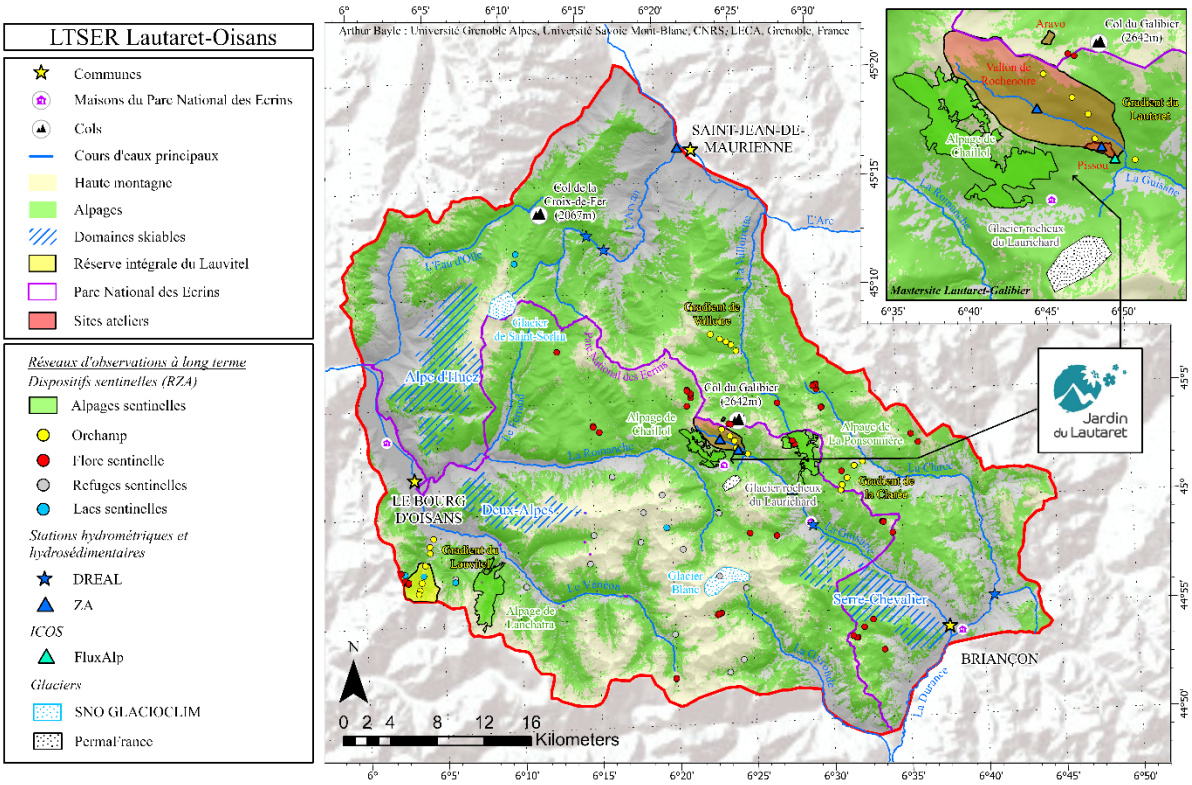

Carte de la plateforme Lautaret-Oisans (réalisée par Arthur Bayle).